

J.S. Bach  
Cantata No. 116  
Du Friedefürst, Herr Jesu Christ

(Coro.)  
(Moderato ♩ = 80.)

**A** Soprano.  
 Alto. Du Frie - de - - - fürst, Herr  
 Tenore. Du Frie - de - - - fürst, Herr  
 Basso. Du Frie - de - - - fürst, Herr

(CORO)

**A** Du Frie - de - - - fürst, Herr

Je - - su Christ,  
 Je - - su Christ,  
 Je - - su Christ,  
 Je - - su Christ,

*mf*

wahr'r  
wahr'r  
wahr'r  
wahr'r

Mensch und wah - rer Gott,  
Mensch und wah - rer Gott,  
Mensch und wah - rer Gott.  
Mensch und wah - rer Gott,

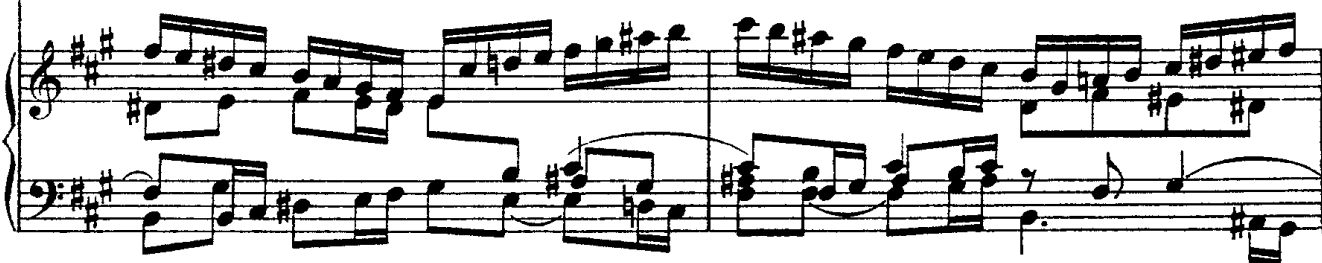
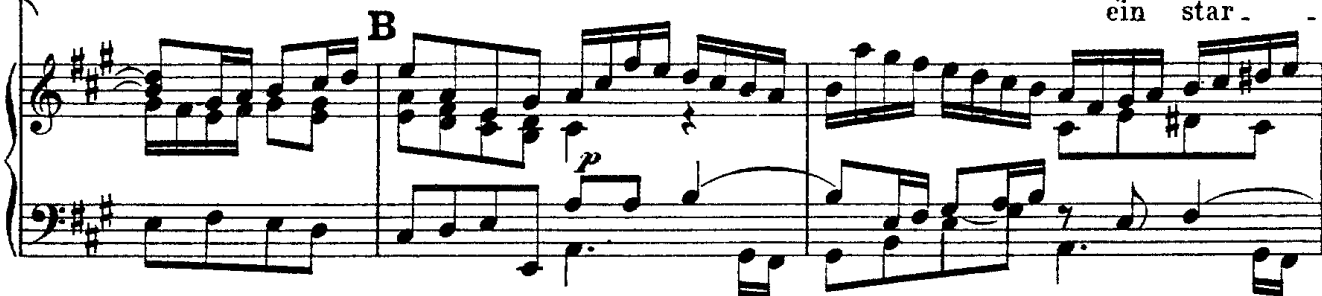
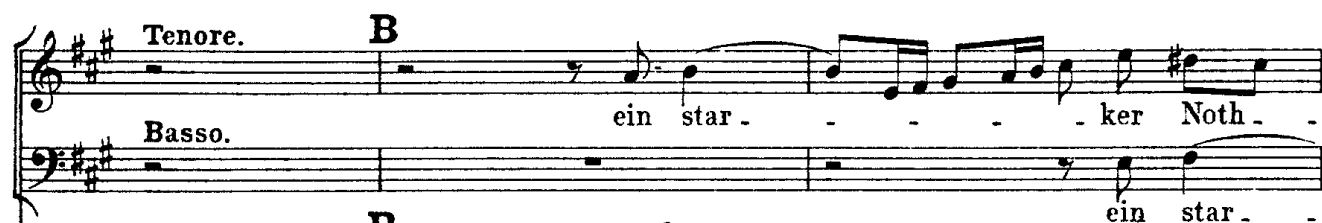
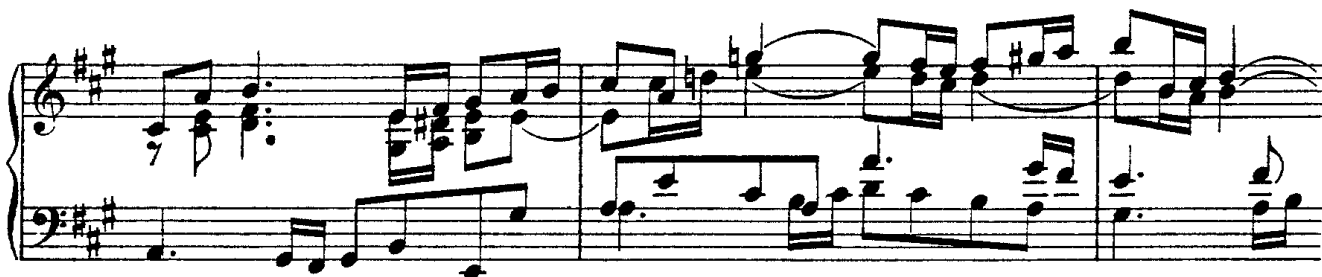
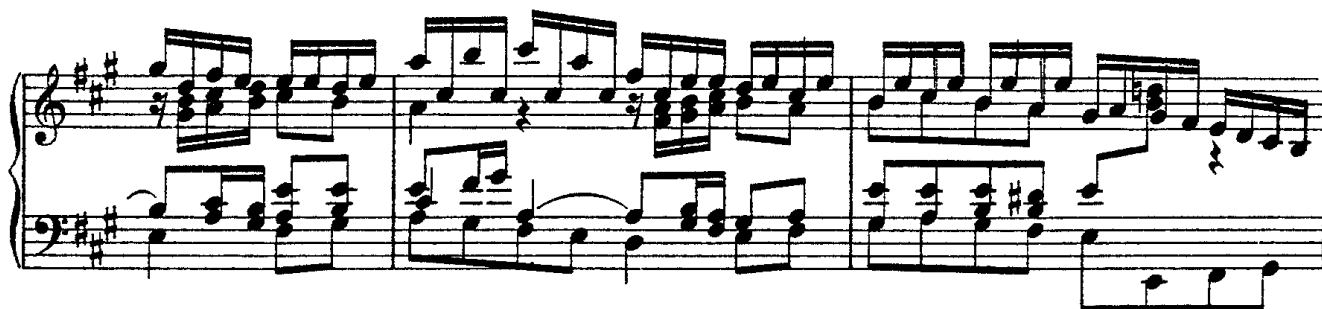

Soprano.

Alto.

ein star -

ein star - ker Noth - hel - fer du

hel - fer du bist, ein starker Noth - hel - fer, ein star -

- ker Noth - hel - fer du bist, ein star -

ker Noth - hel - fer du

bist, ein star - ker, ein star -

bist

- ker Noth - hel - fer du

- ker Noth - hel - fer du

- ker Noth - hel - fer du

**System 1:** The vocal parts (Soprano, Alto, and Bass) enter with the word "bist". The piano accompaniment provides a rhythmic and harmonic foundation.

The score is written in G major (two sharps) and common time (C). The lyrics are in German, and the music is characterized by its intricate counterpoint and harmonic richness.

Le - ben und im Tod.

ben und im Tod, im Le -

Tod, im Le -

ben und im Tod.

ben und im Tod.

ben und im Tod.

**D**

Drum wir al-lein

Drum wir al-lein

Drum wir al-lein

Drum wir al-lein

*p*

al-lein im Na-men

im Na-men dein, drum wir al-lein im Na-men dein, im Na-men

im Na-men dein, drum wir al-lein im Na-men

im Na-men dein, drum wir al-lein im Na-men dein, im Na-men

dein

dein

dein

dein

*mf*

zu  
zu  
zu  
zu

dei - nem Va - ter  
dei - nem Va - ter  
dei - nem Va - ter  
dei - nem Va - ter

*p*

schrei - en.  
schrei - en.  
schrei - en.  
schrei - en.

Dal Segno.

**Aria.**

(Adagio ma non troppo ♩ = 60.)

**Alto.**

Dräu - en, ach, un - aus - sprechlich, ach, un - aus -

sprechlich, unaus - sprechlich ist die Noth, unaus - sprechlich ist die

Noth und des er - zürn - ten Richters Dräu - en!

*mf* Kaum, -

dass wir noch in die-ser Angst, wie du, o -

Je-su, selbst-ver-langst, zu Gott in deinem Na-

-men schrei-en!

Ach, un-aus-sprechlich,

ach, un-aus-sprechlich, ach, un-aus-sprechlich ist die

Noth und des er.zürnten Richters Dräu - en,

ach, un - aus - sprechlich, ach, un - aus - sprechlich,

unaussprechlich ist die Noth, unaussprechlich ist die Noth und des er.zürn -

- ten Richters Dräu - en!

**Recitativo.**

**Tenore.**

**Terzetto.**

(Andante con moto ♩ = 88.)

mf

**Soprano.****Tenore.****Basso.**

Ach, wir be - ken - nen unsre Schuld

Ach, wir be - ken - nen unsre Schuld und bit - ten nichts als um Ge - duld,

Ach, wir be - ken - nen unsre Schuld und bit - ten nichts

p

und bit - ten nichts als um Geduld, um Ge - duld,

um Ge - duld, ach, wir be - ken - nen unsre Schuld

als um Ge - duld, um Ge - duld, ach, wir be - ken -

ach, wir be-ken-nen unsre Schuld und bitten nichts als um Ge-

und bitten nichts als um Ge-duld, um Ge-duld,—

-nen unsre Schuld und bitten nichts als um Geduld, und bitten nichts

duld,— um Ge-duld, um Ge-duld,—

um Ge-duld,— um Ge-duld,—

als um Ge-duld, und bitten nichts als um Geduld, ach, wir be-ken-

ach, wir be-ken-nen unsre Schuld und bitten nichts.

ach, wir be-ken-nen unsre Schuld und bitten nichts als um Ge-duld,

-nen unsre Schuld und bitten nichts als um Ge-duld, und bitten nichts.

als um Ge - duld, um Ge - duld, um Ge -  
 ach, wir be - ken - nen unsre Schuld und bitten nichts als um Geduld,  
 als um Ge - duld, um Ge - duld, um Ge - duld,

duld und um dein un - ermesslich Lie - ben, um dein un - er -  
 um Ge - duld und um dein un - ermesslich Lie - ben, dein un - er -  
 um Ge - duld und um dein un - ermesslich Lie - ben, dein un - er -

messlich Lie - ben.  
 messlich Lie - ben.  
 messlich Lie - ben.  
 mf

**A**

Es brach ja dein—  
Es brach ja dein—  
Es brach ja dein—

**A**

er- barmend Herz, dein er - bar - mend  
er- barmend Herz, dein er - bar - mend  
er- bar- mend Herz, dein er - bar - mend Herz, dein er - bar - mend

Herz, als der Ge - fall' - nen Schmerz, der Ge - fall' - nen Schmerz, der Ge -  
Herz, als der Ge - - fall'nen Schmerz, der Ge -  
Herz, als der Ge - - fall'nen Schmerz, der Ge -

fall' - nen Schmerz dich zu uns in die Welt ge - trie - ben, in die  
 fall' - nen Schmerz dich zu uns in die Welt ge - trie - ben, zu uns in die  
 fall' - nen Schmerz dich zu uns in die Welt ge - trie - ben, in die

Welt ge - trie - ben, es brach ja dein er - barmend Herz,  
 Welt ge - trie - ben, es brach ja dein er - barmend Herz,  
 Welt ge - trie - ben, es brach ja dein er - barmend Herz, dein er -

dein er - bar - mend Herz, es brach ja  
 dein er - bar - mend Herz, es brach ja dein er - barmend  
 bar - mend Herz, dein er - bar - mend Herz, es brach ja

dein er-bar-mend Herz, dein er-bar-mend Herz, dein er-bar-mend Herz, dein er-bar-mend Herz,

Herz, als der Ge-fall'-nen Schmerz,

Herz, als der Ge-fall'-nen Schmerz,

Herz, als der Ge-fall'-nen Schmerz,

der Ge-fall'-nen Schmerz dich

der Ge-fall'-nen Schmerz dich zu uns

der Ge-fall'-nen Schmerz dich zu uns in

zu uns in die Welt ge - trie - ben, in die Welt ge - trie - ben.  
in die Welt ge - trie - ben, in die Welt ge - trie - ben.  
— die Welt ge - trie - ben, zu uns in die Welt ge - trie - ben.

*mf*

**B**

Ach, wir be - ken - nen unsre Schuld  
Ach, wir be - ken - nen unsre Schuld und bitten nichts als um Ge - duld  
Ach, wir be - ken - nen unsre Schuld und bitten nichts

**B**

*p*

und bitten nichts als um Geduld, um Ge - duld,  
um Ge - duld, ach, wir be - ken - nen unsre Schuld  
als um Ge - duld, um Ge - duld, ach, wir be - ken -

ach, wir be - ken - nen unsre Schuld und bitten nichts als um - Ge -  
und bitten nichts als um Geduld, um Ge - duld, —  
- nen unsre Schuld und bitten nichts als um Geduld, und bitten nichts

duld, — um Ge - duld, um Ge - duld, —  
um Ge - duld, — um Ge - duld, —  
als um Ge - duld, und bitten nichts als um Geduld, ach, wir be - ken -

ach, wir be-ken-nen unsre Schuld und bitten nichts

ach, wir be-ken-nen unsre Schuld und bitten nichts— als um Geduld,

- nen unsre Schuld und bitten nichts als um Ge-duld, und bit-ten nichts

— als um Ge- duld, um Ge- duld, um Ge-

ach, wir be-ken-nen unsre Schuld und bitten nichts— als um Geduld,

— als um Ge- duld, um Ge- duld, um Ge- duld,—

duld und um dein un-ermesslich Lie-ben, um dein un-er-

um Ge- duld und um dein un-ermesslich Lie-ben, dein un-er-

um Ge- duld und um dein un-ermesslich Lie-ben, dein un-er-

**System 1:**

Soprano: messlich Lie - ben; ach, wir be - ken - nen unsre Schuld  
 Alto: messlich Lie - ben; ach, wir be - ken -  
 Bass: messlich Lie - ben;  
 Piano: Accompaniment with trills and chords.

**System 2:**

Soprano: und bitten nichts als um Geduld, und bitten nichts als um Geduld, ach, wir be - ken -  
 Alto: - nen unsre Schuld und bitten nichts als um Geduld, als um Ge -  
 Bass: ach, wir be - ken - nen unsre Schuld und bitten nichts als um - Ge - duld,  
 Piano: Accompaniment with chords and moving lines.

**System 3:**

Soprano: - nen unsre Schuld und bitten nichts - als um Geduld, um Ge - duld und um dein  
 Alto: duld, - um Ge - duld, - um Ge - duld und  
 Bass: um Ge - duld, um Ge - duld - und um dein un -  
 Piano: Accompaniment with chords and moving lines.

un-ermesslich Lieben, dein un-ermesslich Lieben.  
um dein un-ermesslich Lieben, dein un-ermesslich Lieben.  
-ermesslich Lieben, um dein un-ermesslich Lieben.

**Recitativo.**

Alto.

Ach, lass uns durch die scharfen Ruthen nicht all-zu heftig  
bluten! O Gott, der du ein Gott der Ordnung bist, du weisst, was bei der Feinde Grimm vor  
Grausamkeit und Unrecht ist. Wohl-an, so strecke deine Hand auf ein erschreckt geplagtes

Land, die kann der Feinde Macht bezwingen und uns beständig Frie - - - debringen.

**Choral.** (Mel: „Du Friedefürst, Herr Jesu Christ“.)

**Soprano.**

Er - leucht' auch un - sern Sinn und Herz durch den Geist dei - ner Gnad',  
dass wir nicht trei - ben draus ein'n Scherz, der un - srer See - len schad't.

**Alto.**

Er - leucht' auch un - sern Sinn und Herz durch den Geist dei - ner Gnad',  
dass wir nicht trei - ben draus ein'n Scherz, der un - srer See - len schad't.

**Tenore.**

Er - leucht' auch un - sern Sinn und Herz durch den Geist dei - ner Gnad',  
dass wir nicht trei - ben draus ein'n Scherz, der un - srer See - len schad't.

**Basso.**

Er - leucht' auch un - sern Sinn und Herz durch den Geist dei - ner Gnad',  
dass wir nicht trei - ben draus ein'n Scherz, der un - srer See - len schad't.

O Je - su Christ, al - lein du bist, der Solch's wohl kann aus - rich - ten.

O Je - su Christ, al - lein du bist, der Solch's wohl kann aus - rich - ten.

O Je - su Christ, al - lein du bist, der Solch's wohl kann aus - rich - - - ten.

O Je - su Christ, al - lein du bist, der Solch's wohl kann aus - rich - ten.

