

J.S. Bach  
Cantata No. 177  
Ich ruf zu dir Herr Jesu Christ

**Coro. (Vers 1.)**  
(Moderato ♩ = 100.)

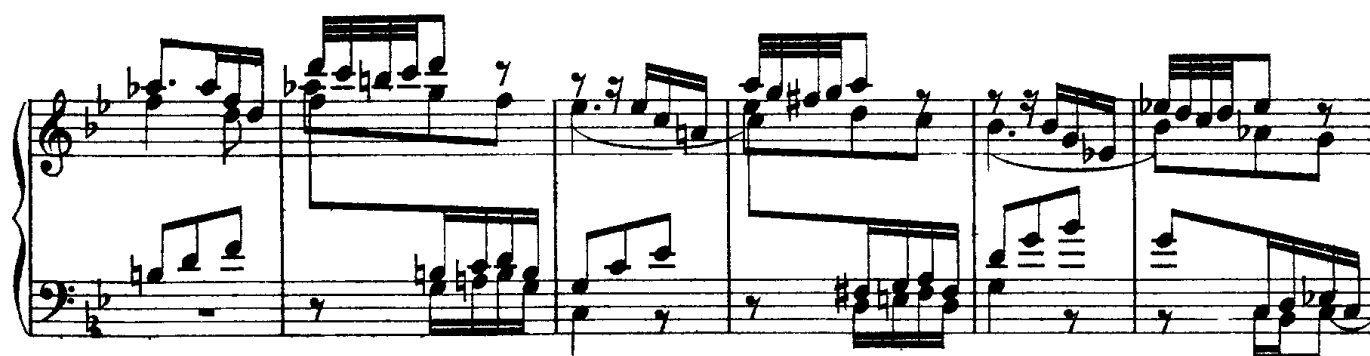

**A** Soprano.

Alto.

Tenore.

Basso.

Ich ruf' zu dir, Herr Je - su Christ,

Christ, Herr Je - su Christ, ich ruf' ich ruf' zu

Je - su Christ, Herr Je - su Christ, ich ruf' zu

Herr Je - su Christ, ich ruf'

dir, Herr Je - su Christ,  
 dir, Herr Je - su, Herr Je - su  
 dir, Herr Je - su Christ, Herr Je - su  
 zu dir, Herr Je - su

Christ,  
 Christ,  
 Christ,  
 Christ,

ich bitt. er -  
 ich

4

Ich bitt' er - hör' mein Klage -

hör' mein Klage -

bitt' er - hör' mein Klage -

ich bitt'gen, er hör' mein

*mf*

[illegible]

Gnad' zu die - ser Frist,  
 die - ser Frist, ver - leih' mir Gnad' zu die - ser Frist.  
 Gnad' zu die - ser Frist, zu die - ser Frist,  
 mir Gnad' zu die - ser Frist.

Tenore.

D

lass

D.

p

Alto.

Tenore.

Basso.

lass mich doch nicht ver - za -

mich doch nicht ver - za -

lass mich doch nicht ver - za -

lass mich - gen,  
- gen, lass mich doch  
- gen, lass mich doch nicht ver -

doch nicht ver - za -  
lass mich doch nicht ver - za -  
nicht ver - za - - gen, lass mich doch nicht ver -  
za -

gen;  
- gen;  
za - gen;  
- gen;  
p

**E**

den

den rech - ten Glau - ben, Herr, ich mein', den  
 rech - ten Glau - ben, Herr, ich mein', den rech -  
 den rech - ten Glau - ben, Herr,

den  
 rech - ten Glau - ben, Herr, ich mein', den rech - ten  
 - ten Glau - ben, Herr, ich mein', den rech - ten  
 ich mein', den rech - ten Glau - ben,

*mf*

rech - ten Glau - ben, Herr,  
 Glau - ben, Herr,  
 Glau - ben, Herr, ich mein', den rech - ten  
 Herr, ich mein', den rech - ten Glau - ben,

ich mein',  
 ich mein', den rech - ten Glauben, Herr, ich  
 Glau - ben, Herr, ich mein', Herr, ich  
 Herr, ich mein', den rech - ten Glau - ben, Herr, ich

**F**  
 mein', den wol - lest  
 mein', den wol - lest du mir ge - ben, den wol - lest  
 mein', **F**  
*p*

du mir ge - ben, den wol - lest du mir ge -  
 du mir ge - ben, den wol - lest du mir ge -  
 den wol - lest du mir ge -

den wol - lest du mir  
 ben, den wol - lest du mir ge -  
 ben, den wol - lest du mir ge - ben, den wol - lest

ge - ben,  
 wol - lest du mir ge - ben, den wol - lest du mir ge - ben,  
 ben, den wol - lest du mir ge - ben, dir  
 du mir ge - ben, den wol - lest du mir ge - ben,

dir zu le - - - - -

dir zu le - - - - -

dir zu le - - - - - ben, dir

le - - - - - ben,

ben,

ben, dir zu le - - - - - ben,

zu le - - - - - ben, dir zu le - - - - - ben,

*p*

*mf*

**G**

mein'm Näch - - - sten nutz zu  
 mein'm Näch - sten nutz zu sein, mein'm Näch - - sten  
 mein'm Näch - sten nutz zu sein, mein'm  
 mein'm Nach - sten nutz zu sein, mein'm Näch - sten

**G**

sein,  
 nutz zu sein, mein'm Näch - sten nutz zu sein,  
 Näch - sten nutz zu sein, nutz zu sein,  
 nutz zu sein, mein'm Näch - sten nutz zu sein

**Lyrics:**

dein Wort zu hal -  
 dein Wort zu hal - ten, dein Wort zu hal -  
 dein Wort zu hal - ten e - ben, dein  
 dein Wort zu hal -  
 ten e - ben, dein Wort zu  
 Wort zu hal - ten e - ben, dein Wort zu  
 ten, zu hal -  
 Wort zu

dein Wort zu  
hal - ten e - ben, dein Wort zu hal -  
hal - ten e - ben, dein Wort zu hal -  
- ten

hal - tene - ben.  
- ten e - ben.  
- ten e - ben.  
e - ben.

**Vers 2. (Aria.)**  
(Tempo giusto ♩ = 66.)

**Alto.**

Ich bitt' noch mehr, noch mehr, o Her-re Gott,

The Alto vocal part enters in the second measure of this system. The melody is written in a single staff, and the lyrics are placed below the notes. The piano accompaniment continues with its characteristic patterns.

ich bitt' noch mehr, noch mehr,

Her - re Gott, du kannst es mir wohl ge - ben, du kannst es

mir wohl ge -

ben, du kannst es mir wohl ge -

ben:

dass ich werd' nimmer mehr, nimmer.

mehr zu Spott, dass

ich werd' nimmer mehr zu Spott; die Hoff-nung

gieb dar-ne-ben, die Hoff-nung gieb dar-ne-

ben, die Hoff -

- nung gieb dar - ne - ben,

vor - aus, wenn ich muss hier davon, vor - aus, wenn ich muss hier davon, dass

ich dir mög' ver-trauen, dass ich dir mög' ver-trau -

- en, dass ich dir mög' ver-trau - en und

- nicht bau - en auf al -

- les - mein Thun; sonst wird mich'se - wig

reu - en;

dass ich dir mög' ver - trau -

en und nicht bauen auf al - les mein Thun, - sonst möcht' mich's

e - wig, e - wig reu - en.

**Vers 3. (Aria.)**  
(Andante ♩ = 126.)

**Soprano.**

ge-ben, ver-leih, dass ich aus Her-zens Grund mein'n Fein-den mög'". The piano accompaniment is written on two staves (treble and bass) in B-flat major and 8/8 time. The tempo is marked 'Andante' with a quarter note equal to 126 beats. The music features a complex, flowing texture with many sixteenth and thirty-second notes. The first staff begins with a 'tr' (trill) and a 'p' (piano) dynamic marking. The second staff has a 'tr' and a 'p' marking. The system ends with a repeat sign.

ver-ge-ben, ver-zeih' mir auch zu die-ser

Stund', ver-zeih' mir auch zu die-ser Stund, verzeih'

mir auch zu die-ser Stund', ver-zeih' mir

auch zu die-ser Stund', gieb mir ein neu-es

Le - ben;

*tr*

*mf*

dein

*p*

Wort mein' Speis' lass all - weg sein, dein Wort mein' Speis' lass all -

- weg sein, da - mit mein' Seel' zu - näh -

*tr*

- ren, mich zu weh -

ren, wenn Un - glück geht da - her, wenn Un - glück  
 geht da - her, das mich bald möcht' ab - keh - ren, bald ab keh - ren, wenn  
 Un - glück geht da - her, wenn Un - glück geht da -  
 her, das mich bald möcht' ab keh - ren, das mich bald möcht' ab keh - ren, ab -  
 keh - ren.

*tr*  
*mf*

Dein Wort mein Speis' lass all - weg sein, da - mit mein' Seel'

zu - näh - ren, da - mit - mein' Seel'

zu näh - ren, mich zu weh -

- ren, wenn Un - glück geht da -

her, wenn Un - glück geht da - her, das mich bald möcht'

ab - keh - ren, bald ab - keh - ren, wenn Un - glück geht da -

her, wenn Un - glück geht da - her, das mich

bald möcht' ab - keh - ren, das mich bald möcht' abkeh - ren, ab - keh - ren.

**Vers 4. (Aria.)**  
(Moderato ♩ = 88.)

Dal Segno.

**Tenore.**

Lass mich kein' Lust noch Furcht von dir in die

ser Welt ab - wen - den, lass mich kein' Lust, kein'

Lust noch Furcht, lass mich kein' Lust noch Furcht von dir in dieser

Welt ab-wen - den, lass mich kein' Lust noch Furcht

von dir in die-ser Welt ab-wen - den, in

die - ser Welt ab-wen - den,

Be - stän - dig sein an's End'

gieb mir, du hast's al - lein, al - lein in

Händen, Be - stän - dig - sein an's End' gieb mir, Be -

stän - dig - sein an's End' gieb mir, du hast's al - lein in Hän -

den, Be - stän - dig - sein an's End' gieb

mir, du hast's al - lein in Hän - den, du

hast's al - lein in Hän - den;

und wem du's giebst, der

hat's umsonst: es kann Niemand er - er - ben, noch er -

wer - ben durch Wer - ke dei - ne Gnad', die uns er - rett vom Ster -

- ben, die uns er - rett vom Ster - - ben;

und wem du's giebst, der hat's um.

sonst: es kann Nie-mand er-er-ben, noch er-er-wer-bendurch

Wer-ke dei-ne Gnad', die uns errett't vom Ster-ben, die

uns er-rett't vom Ster-ben, vom Ster-

- ben, die uns er-rett't vom Ster-ben.

Dal Segno

**Vers 5. Choral.** (Mel.: „Ich ruf' zu dir, Herr Jesu Christ“.)

**Soprano.**  
 Ich lieg' im Streit und wi - der - streb', hilf, o Herr Christ, dem Schwa - chen!  
 An dei - ner Gnad' al - lein ich kleb', du kannst mich stär - ker ma - chen.)

**Alto.**  
 Ich lieg' im Streit und wi - der streb', hilf, o Herr Christ, dem Schwachen!  
 An dei - ner Gnad' al - lein ich kleb', du kannst mich stär - ker ma - chen.)

**Tenore.**  
 Ich lieg' im Streit und wi - der streb', hilf, o Herr Christ, dem Schwachen!  
 An dei - ner Gnad' al - lein ich kleb', du kannst mich stär - ker ma - chen.)

**Basso.**  
 Ich lieg' im Streit und wi - der streb', hilf, o Herr Christ, dem Schwa - chen!  
 An dei - ner Gnad' al - lein ich kleb', du kannst mich stär - ker ma - chen.)

Kömmt nun An - fech - tung, Herr, so wehr', dass sie mich nicht um - sto - sse.  
 Kömmt nun An - fech - tung, Herr, so wehr', dass sie mich nicht um - sto - sse.  
 Kömmt nun An - fech - tung, Herr, so wehr', dass sie mich nicht um - sto - sse.  
 Kömmt nun An - fech - tung, Herr, so wehr', dass sie mich nicht um - sto - sse.

Du kannst ma - ssen, dass mir's nicht bring' Ge - fahr; ich weiss, du wirst's nicht las - sen.  
 Du kannst ma - ssen, dass mir's nicht bring' Ge - fahr; ich weiss, du wirst's nicht las - sen.  
 Du kannst ma - ssen, dass mir's nicht bring' Ge - fahr; ich weiss, du wirst's nicht las - sen.  
 Du kannst ma - ssen, dass mir's nicht bring' Ge - fahr; ich weiss, du wirst's nicht las - sen.