Dédiée à Madame Rosalie Galté

Le berger fidèle

Louise Farrenc
Arr. Meissonnier jeune

C. F.***

Allegretto moderato

Guitare
Guitar

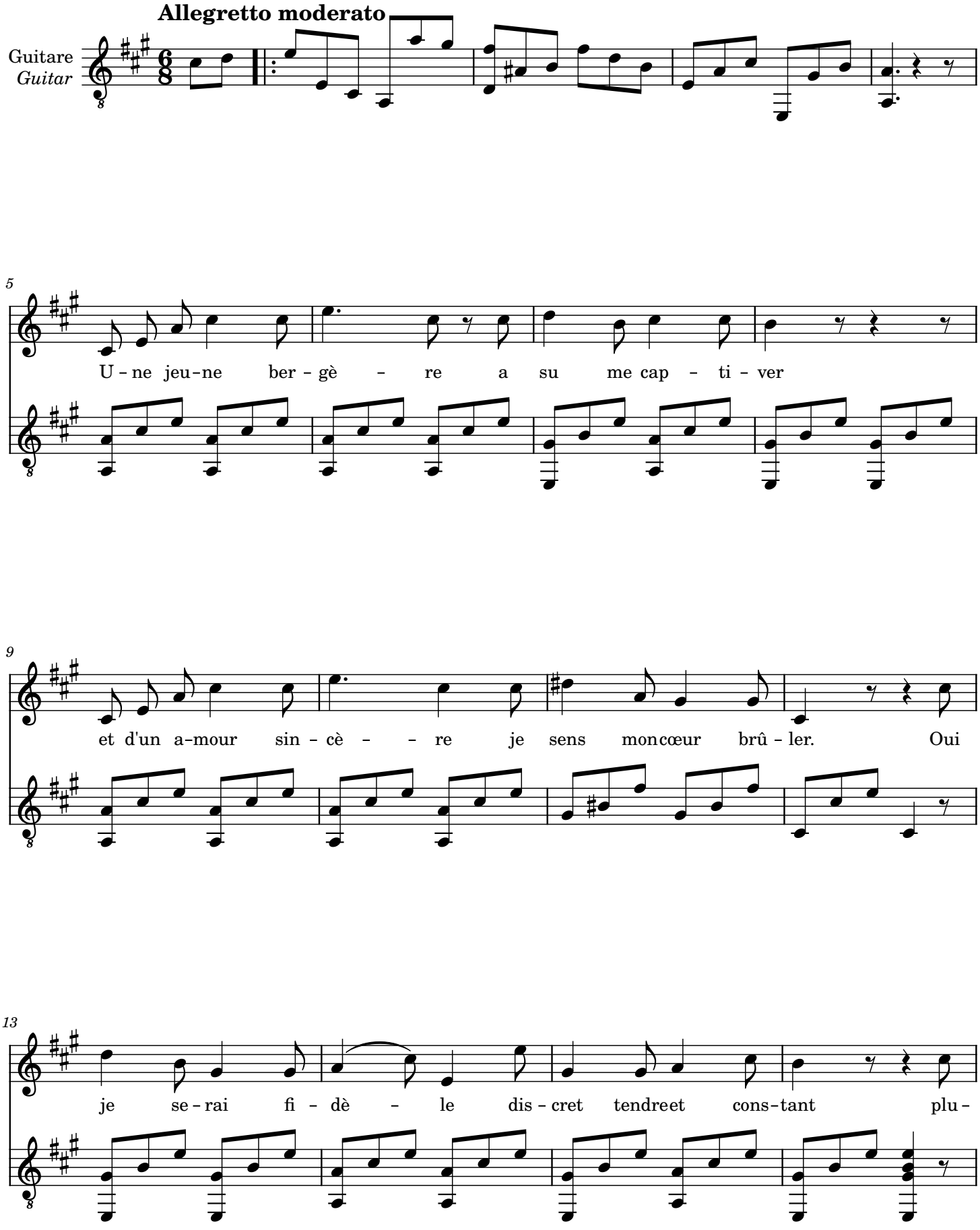

OpenScore (CC0)

LesPartitions.info

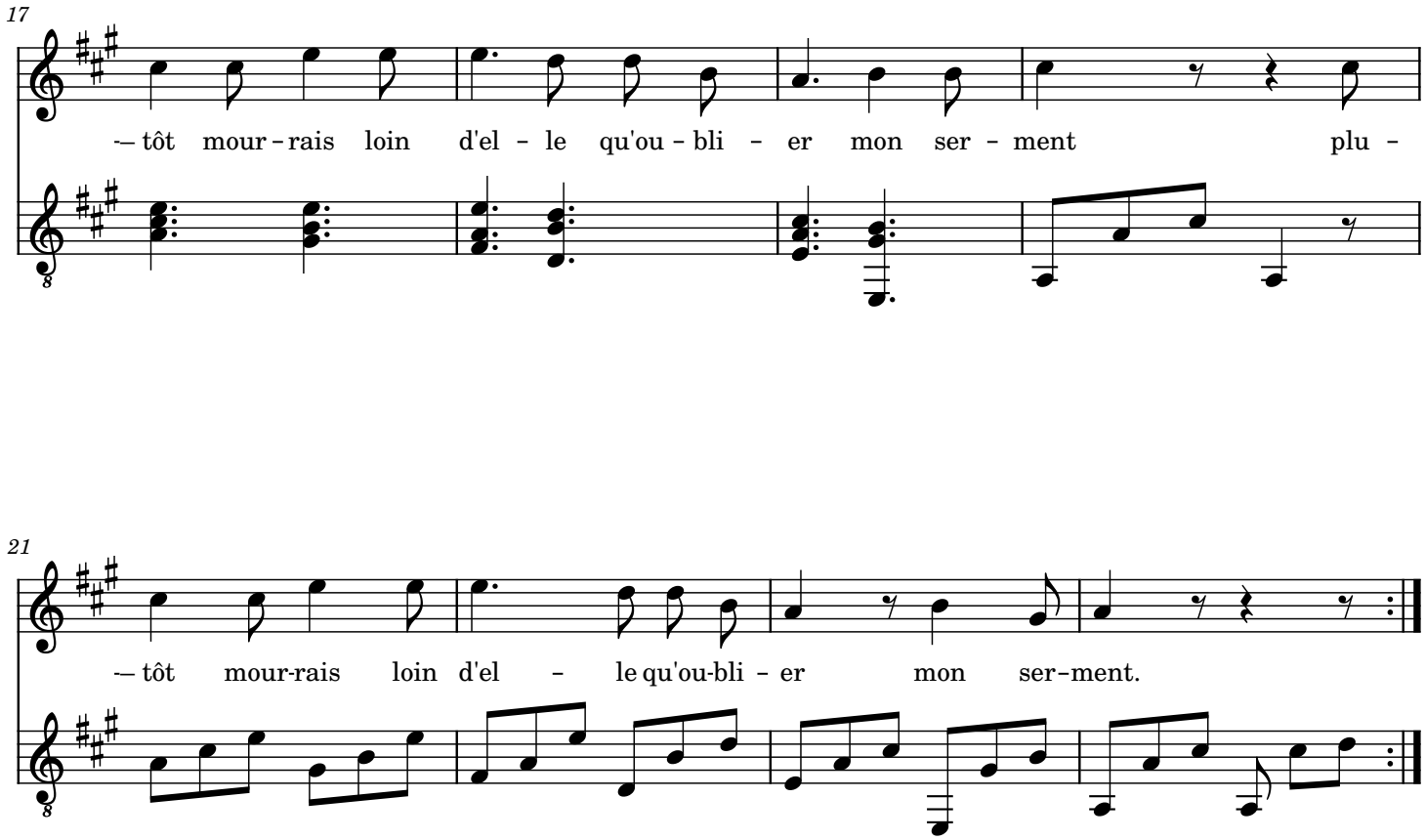

2e

On admire au village,
Son esprit sa beauté,
Et de son doux servage
Chacun serait flatté.
Oui je serai fidèle
Discret, tendre et constant,
Plutôt mourrais loin d'elle
Qu'oublier mon serment.

3e

Si la belle Zélie
Prononçait mot d'amour
Pendant toute ma vie
Bénirais si beau jour.
Oui je serai fidèle,
Discret, tendre et constant,
Plutôt mourrais loin d'elle
Qu'oublier mon serment.

OpenScore (CC0)
LesPartitions.info